

EcoLogic

LA COLLECTE DES DOUILLES VIDES USAGÉES DE CHASSE ET DE TIR SPORTIF

Guide pour les armuriers

SOMMAIRE

01.

**DÉCHETS
COLLECTÉS**

02.

**COMMENT
ORGANISER LA
COLLECTE DANS
MON ARMURERIE**

03.

**QUE DEVIENNENT
LES DOUILLES
COLLECTÉES ?**

04.

**COMMANDER
DES CONTENANTS
OU DEMANDER
UN ENLÈVEMENT**

ECOLOGIC : ÉCO-ORGANISME AGRÉÉ

Ecologic est un éco-organisme qui **assure pour le compte des fabricants** et metteurs sur le marché d'Équipements Électriques et Électroniques, d'Articles de Sport et de Loisirs et d'Articles de Bricolage et de Jardin Thermiques, la collecte et le traitement de ces produits.

Ecologic **développe des partenariats** offrant aux citoyens et aux entreprises divers moyens pour **gérer leurs équipements usagés dont les douilles vides usagées.**

Pour assurer les prestations de collecte et de traitement, Ecologic fait appel à **des prestataires qu'il audite annuellement pour s'assurer de la conformité réglementaire** des opérations effectuées et du respect de son cahier des charges.

Les douilles vides usagées de chasse et de tir sportif sont incluses dans la filière des Articles de Sport et de Loisirs

OBJECTIF : RECYCLER LES DOUILLES

**L'ENSEMBLE DES MUNITIONS VIDES USAGÉES DOIT ÊTRE TRIÉ
AFIN D'ÊTRE RECYCLÉ DANS DES CENTRES SPÉCIALISÉS.**

Particuliers et professionnels, adoptez le bon geste :

- ✘ **Ne plus** les déposer dans les Ordures Ménagères
(incinération ou enfouissement)
- ✘ **Ne plus** les déposer dans les poubelles jaunes
(refus des centres de tri)
- ✔ **Les déposer sur un point de collecte partenaire
d'Écologic pour recyclage* !**

**Votre armurerie peut également
rejoindre le réseau de collecte!**

***Que deviennent les douilles ?**

Les douilles et les bourres seront **broyées** afin de **séparer**
la **partie métallique** de la **partie plastique**.

Les différents matériaux seront recyclés dans la fabrication
de **nouveaux produits** : miradors, pot de fleurs, arrosoirs...

Pour en savoir plus, rendez-vous dans la section
« Que deviennent les douilles collectées ? »

POURQUOI DEVENIR UN POINT DE COLLECTE ?

LES ATOUTS À LA MISE EN PLACE DE LA REPRISE DES DOUILLES DANS VOTRE ARMURERIE

Fidélisation de votre clientèle

La reprise des douilles usagées est un **service supplémentaire** proposé à vos clients.

Ecologic vous fournit gratuitement une box de collecte dédiée pour les douilles.

La box de collecte à installer dans votre armurerie.

Renforcement de la visibilité de votre armurerie

Votre armurerie intègre [la carte des points de collecte d'Ecologic](#) à destination du grand public et [le site de l'ADEME](#).

Votre armurerie est identifiée comme point de collecte officiel partenaire d'Ecologic.

La cartographie des points de collecte pour le grand public :

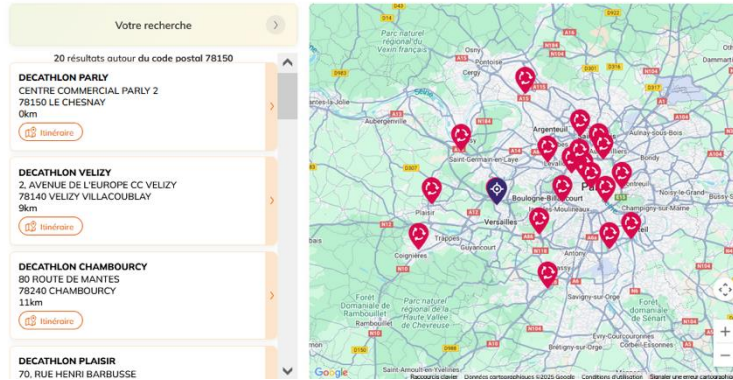

Engagement de votre armurerie en faveur de l'environnement

En mettant en place le recyclage, **votre armurerie s'engage sur la voie de la durabilité et de la transition écologique.**

Cette action simple et concrète est visible de vos clients.

Elle engage également vos collaborateurs dans une démarche responsable et motivante pour les équipes.

01.

DÉCHETS COLLECTÉS

QUELS PRODUITS PEUVENT ÊTRE COLLECTÉS PAR ECOLOGIC ?

Tous les étuis et les douilles vides usagés de chasse et de tir sportif sont concernés, peu importe leur composition matière (ils seront séparés par la suite par nos centres de traitement).

Les douilles mono matière et bi-matière sont acceptées en mélange.

Seules les douilles vides usagées sont acceptées.

Les bourres sont acceptées, si possible, séparées des douilles et étuis.

02.

COMMENT
ORGANISER LA
COLLECTE DANS
MON ARMURERIE

DEUX OPTIONS SELON VOTRE CAPACITÉ DE STOCKAGE

Je peux stocker et remplir
au moins 2 big bags sur palette

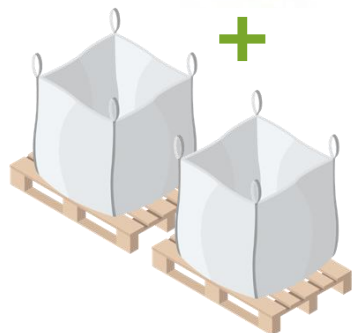

Ecologic peut vous fournir des contenants afin que notre collecteur enlève directement les douilles sur votre site

1. Je contacte Ecologic en cliquant [sur ce lien](#).
2. Ecologic m'envoie un formulaire en ligne pour enregistrer mon armurerie et un contrat distributeur à signer.
3. J'accède à la plateforme d'enlèvement e-dechet.com afin de commander mes contenants.
4. Une fois mes 2 big bags pleins, je demande un enlèvement sur e-dechet.com

e-dechet.com
la solution d'Ecologic

Je ne peux pas stocker et remplir
2 big bags sur palette

Ecologic peut tout de même vous fournir une box de pré-collecte qui devra être vidée par vos soins dans un point de collecte partenaire d'Ecologic

1. Je contacte Ecologic [à ce lien](#).
2. Ecologic m'envoie un formulaire en ligne à compléter pour enregistrer mon armurerie
3. J'accède à e-dechet.com afin de commander ma box
4. Une fois ma box pleine, je me rends sur le [point de collecte](#) de mon choix pour vider les douilles

Ecologic

QUELLES SONT LES CONDITIONS DE COLLECTE DES BIG BAGS SUR PALETTE ?

ECOLOGIC VOUS FOURNIT DES BIG BAGS ET DES PALETTES GRATUITEMENT.

L'intervention d'Ecologic est totalement gratuite dans les conditions suivantes :

- À partir de 400 kg par enlèvement (soit l'équivalent 2 big bags pleins*)
- Conditionnement dans des big bags sur palette, sur sol plat (collecte en transpalette possible) et à proximité de la zone de chargement
- Demande d'enlèvement sur [e-dechet.com](https://www.e-dechet.com)

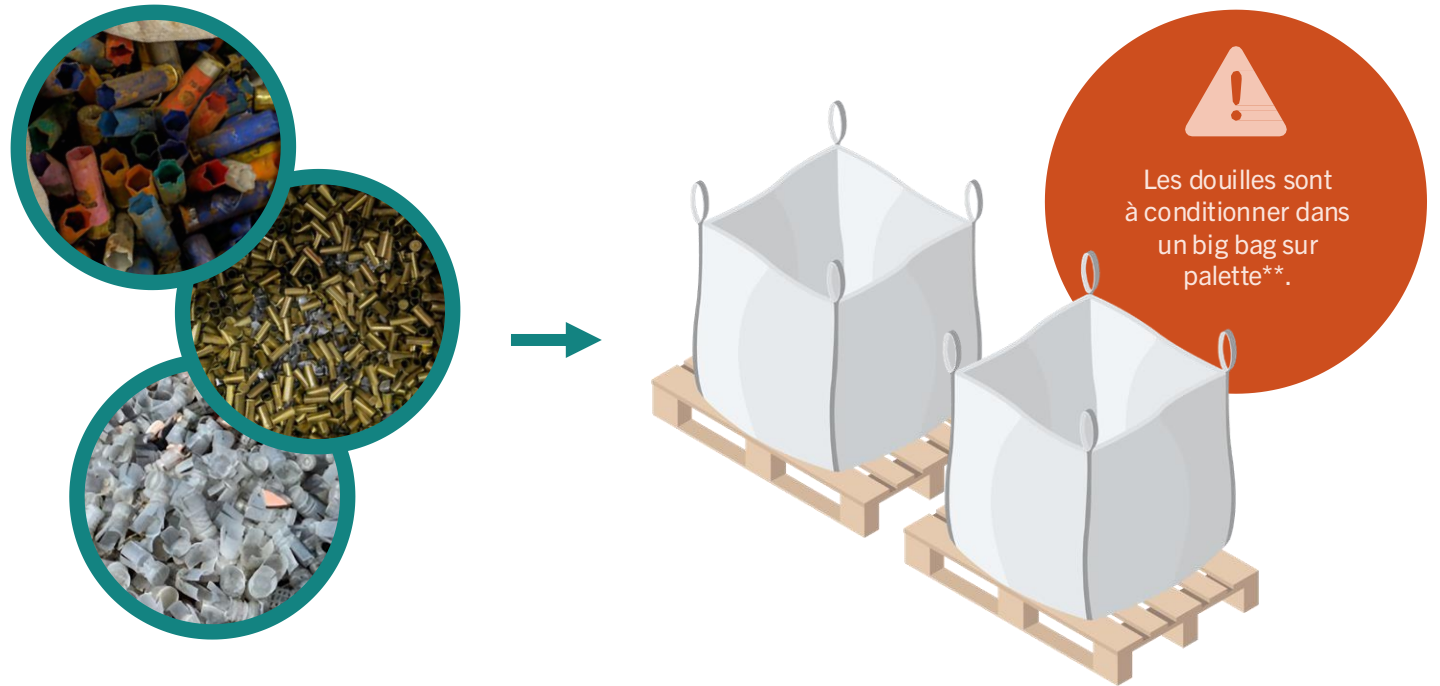

[e-dechet.com](https://www.e-dechet.com)
la solution d'Ecologic

**2 collectes dans l'année en deçà du seuil autorisé, avec le code promo fourni par Ecologic.*

*** Des bigs bags de récupération et palettes perdues peuvent être utilisés.*

CONDITIONS DE STOCKAGE DES BIG BAGS ET PALETTES

STOCKAGE CONFORME
Sur palette et sur une surface plane

STOCKAGE NON CONFORME
Sur l'herbe, gravier, sable ou toute autre surface ne permettant pas à un transpalette de rouler

NE SERONT PAS COLLECTÉS PAR ECOLOGIC :

- Les big bags sur palette stockés sur une surface non plane.
- Les big bags qui ne sont pas sur palette.

03.

QUE DEVIENNENT
LES DOUILLES
COLLECTÉES ?

PROCESSUS DE RECYCLAGE DES DOUILLES USAGÉES

DEPUIS LEUR COLLECTE JUSQU'À LEUR RECYCLAGE

Voir la vidéo

QUE DEVIENNENT LES DOUILLES COLLECTÉES PAR ECOLOGIC ?

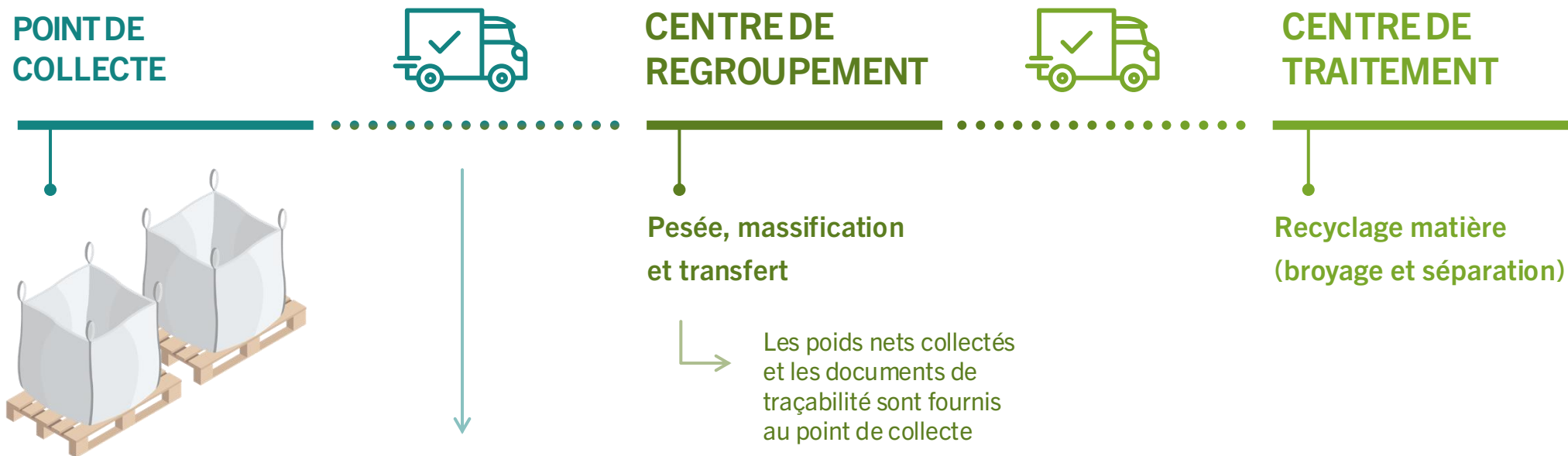

Récupération des douilles vides usagées et conditionnement dans les big bags posés sur palette

Le collecteur d'Ecologic intervient sur site pour collecter les big bags sur palette. Il fournit des big bags sur palettes vides pour chaque big bag sur palette collecté

En tant qu'éco-organisme représentant les fabricants de la filière, le transfert de responsabilité d'élimination des déchets est réalisé dès la collecte.

04.

COMMANDER
DES CONTENANTS
OU DEMANDER
UN ENLÈVEMENT

COMMENT ÇA MARCHE ?

CRÉER VOTRE COMPTE

1. Rendez vous sur la [page d'authentification](#)
2. Cliquez sur « **S'INSCRIRE** »
3. Choisissez « **Société** » ou « **Administration** » puis rentrez votre n° de **SIRET**, votre **email** et votre **mot de passe**
4. **Validez** votre email
5. **Finalisez** votre inscription en indiquant vos coordonnées et vos choix
6. **Accédez** à votre espace personnel

COMMENT ÇA MARCHE ?

COMMANDER VOS BIG BAGS ET PALETTES

1. Rendez-vous sur **votre compte**
2. Cliquez sur « **RECEVOIR** »
3. **Choisissez** votre contenant et la quantité
4. Rendez-vous dans votre **panier**
5. **Validez et finalisez** votre commande

La livraison s'effectue dans
les 10 jours ouvrés.

Désignation	Quantité	Type	Prix HT	Prix HT total
 Big bag sur palette Douilles Chasse & Tir Sportif Douilles	2	Contenant avec consigne	0,00 € HT/unité	0,00 €
Total	1	2		0,00 €

Total HT: 0,00 €
TVA (20%): 0,00 €
Total TTC: 0,00 €

VALIDER [Vider le panier](#)

COMMENT ÇA MARCHE ?

DEMANDER VOTRE ENLÈVEMENT DE DOUILLES (POUR ENLÈVEMENT EN BIG BAG)

1. **Panier** > Choisissez les équipements à faire collecter > **Douilles vides et usagées**
2. **Enlèvement** > Précisez les conditions d'enlèvement
3. **Lieu** > Indiquez l'adresse et le contact pour la collecte
4. **Commande** > Confirmation de votre commande
5. Notre opérateur vous contacte sous 3 jours ouvrés pour prendre rendez-vous et intervient **sous 10 jours ouvrés maximum**

Compte
Type: Détenteur
N° client: C021686
Raison sociale: ECOLOGIC
Détails, Adresses, Contacts, Utilisateurs

Profil
Bienvenue CROS Jonathan
Identité, Connexion (mot de passe), Préférences d'information, Équipements préférés

Dernières commandes
N°: C50100075, Date: 18/12/2025, Type: Enlèvement équipements
N°: C50100073, Date: 18/12/2025, Type: Enlèvement équipements
TOUTES LES COMMANDES

Derniers devis/paniers
aucun devis/panier
TOUS LES DEVIS/PANIER

Stats/RSE
Poids total de vos équipements en kilogramme : 0
Nombre de commandes : 0
CONSULTER OU TÉLÉCHARGER

FAIRE ENLEVER | RECEVOIR | NOUS CONTACTER

LE JOUR DE L'ENLÈVEMENT

En présence du collecteur

- Vérifier que les quantités enlevées correspondent à celles indiquées sur le bon de commande
- Mettre à jour les quantités si besoin
- Signer et dater le bon de commande et les éventuels documents de traçabilité

Le chauffeur vous remet un exemplaire du document signé.

Le BSD doit être signé électroniquement.

Bon de commande

Bordereau de suivi des déchets (BSD)

RAPPEL DES ENGAGEMENTS

Pour vous

- **Trier et conditionner** les déchets selon les modalités définies
- **Protéger les contenants** du vol et des dégradations
- **Utiliser e-dechets** pour demander un enlèvement
- **Accueillir le collecteur** et signer les documents administratifs lors de la collecte

Pour Ecologic

- **Assurer la prestation d'enlèvement** dans les délais de 10 jours ouvrés après réception de la demande
- **Garantir** que les Articles de Sport et de Loisirs (ASL) sont traités conformément à la réglementation
- **Fournir** les poids nets collectés

VOS OUTILS DE COMMUNICATION

Ecologic met à disposition des outils pour rendre visible votre engagement et mobiliser les tireurs dans la démarche !

Une affiche (format numérique) pour signaler la zone de tri dédiée aux étuis et douilles vides usagés : [téléchargeable sur le centre de ressources](#)

Une box [de pré-collecte](#) à disposer sur votre surface de vente

Une vidéo pour comprendre ce que deviennent les douilles, une fois collectées par Ecologic

EcoLogic

APRÈS CHAQUE TIR,
VISEZ LA DEUXIÈME CIBLE

